

Planta Baixa  
Esc.: 1:50

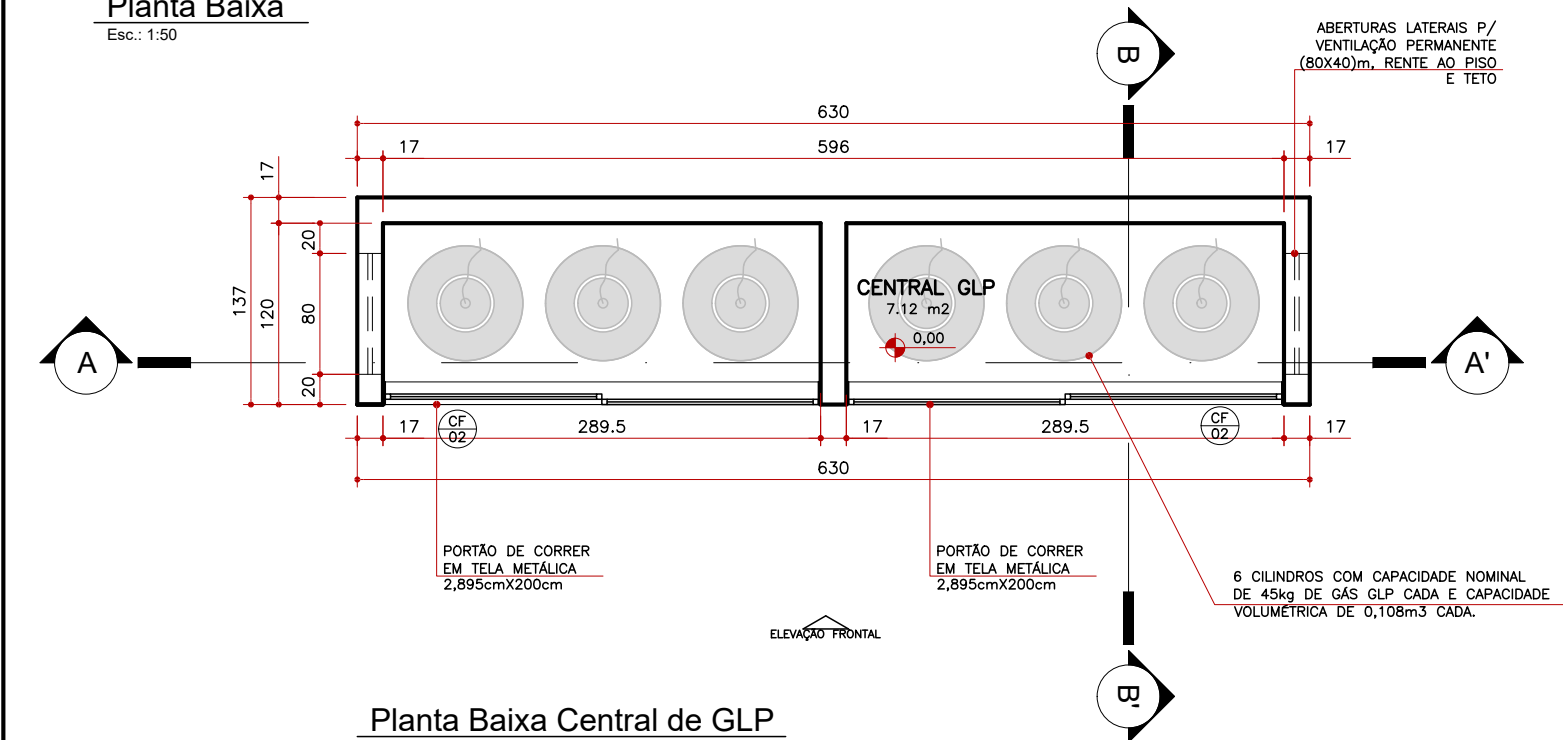

Planta Baixa Central de GLP  
Esc.: 1:50

Planta de Cobertura - Gases Medicinais e GLP  
Esc.: 1:50

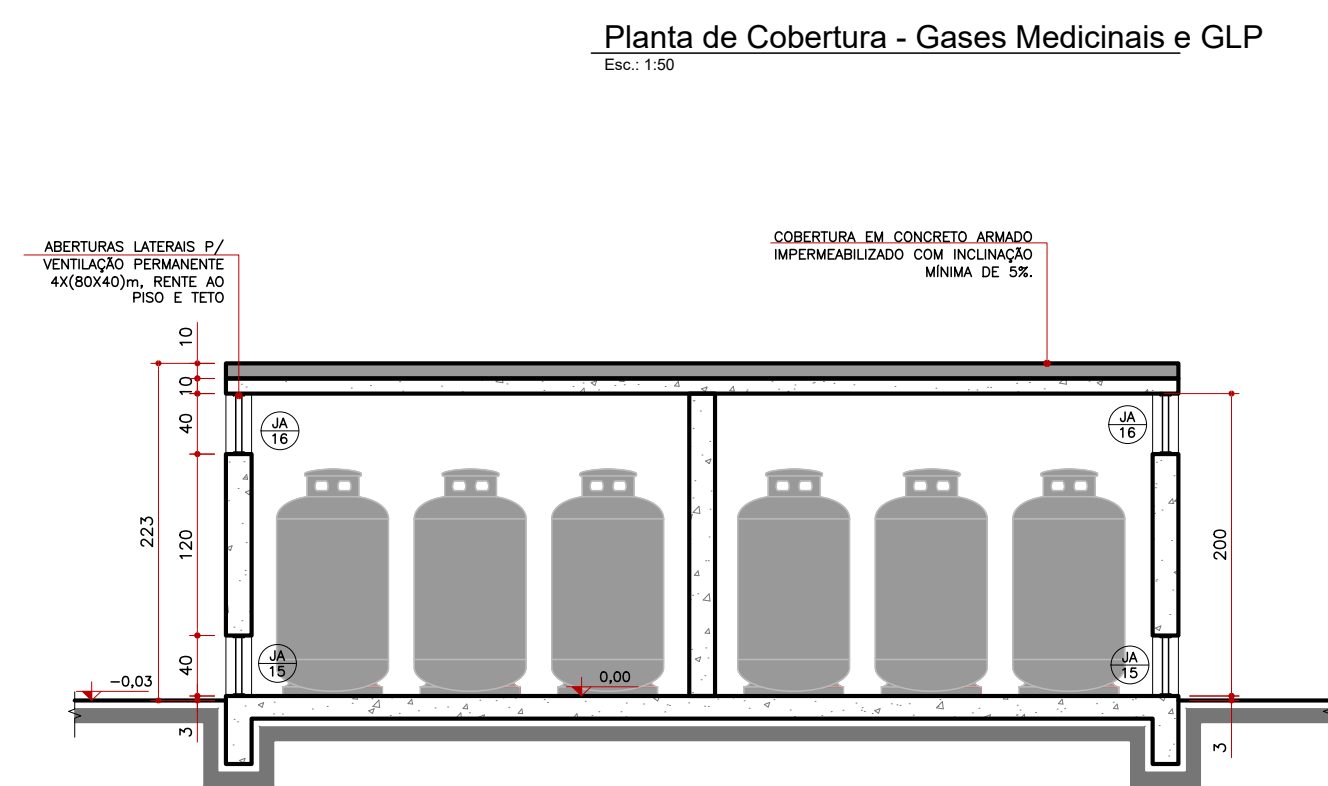

Corte AA'  
Esc.: 1:50

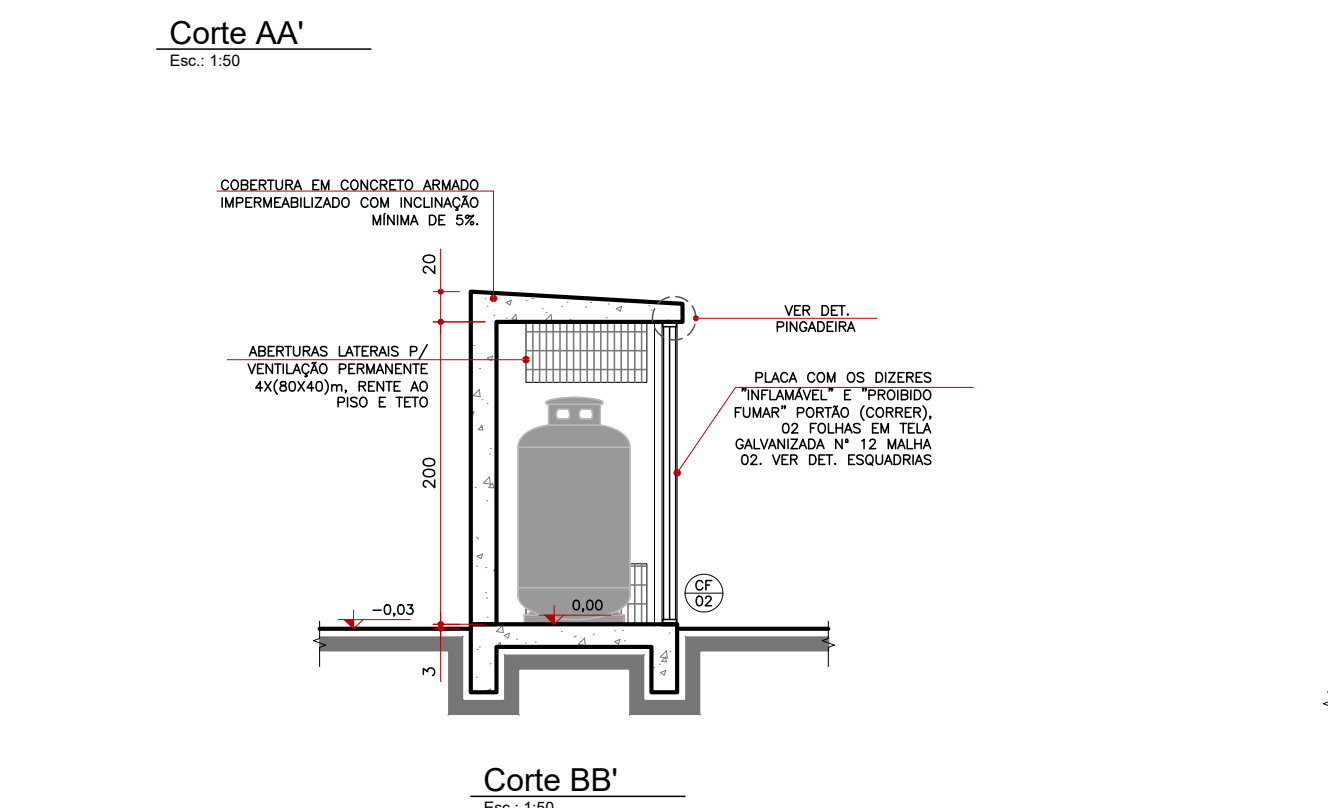

Corte BB'  
Esc.: 1:50

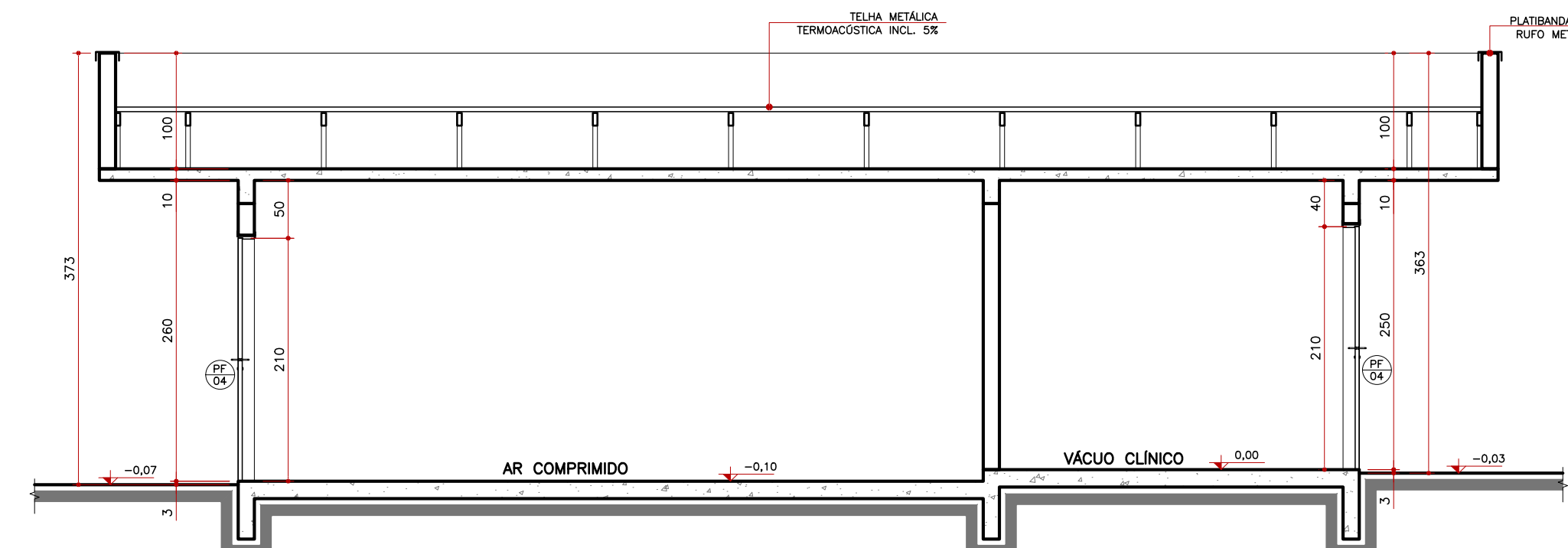
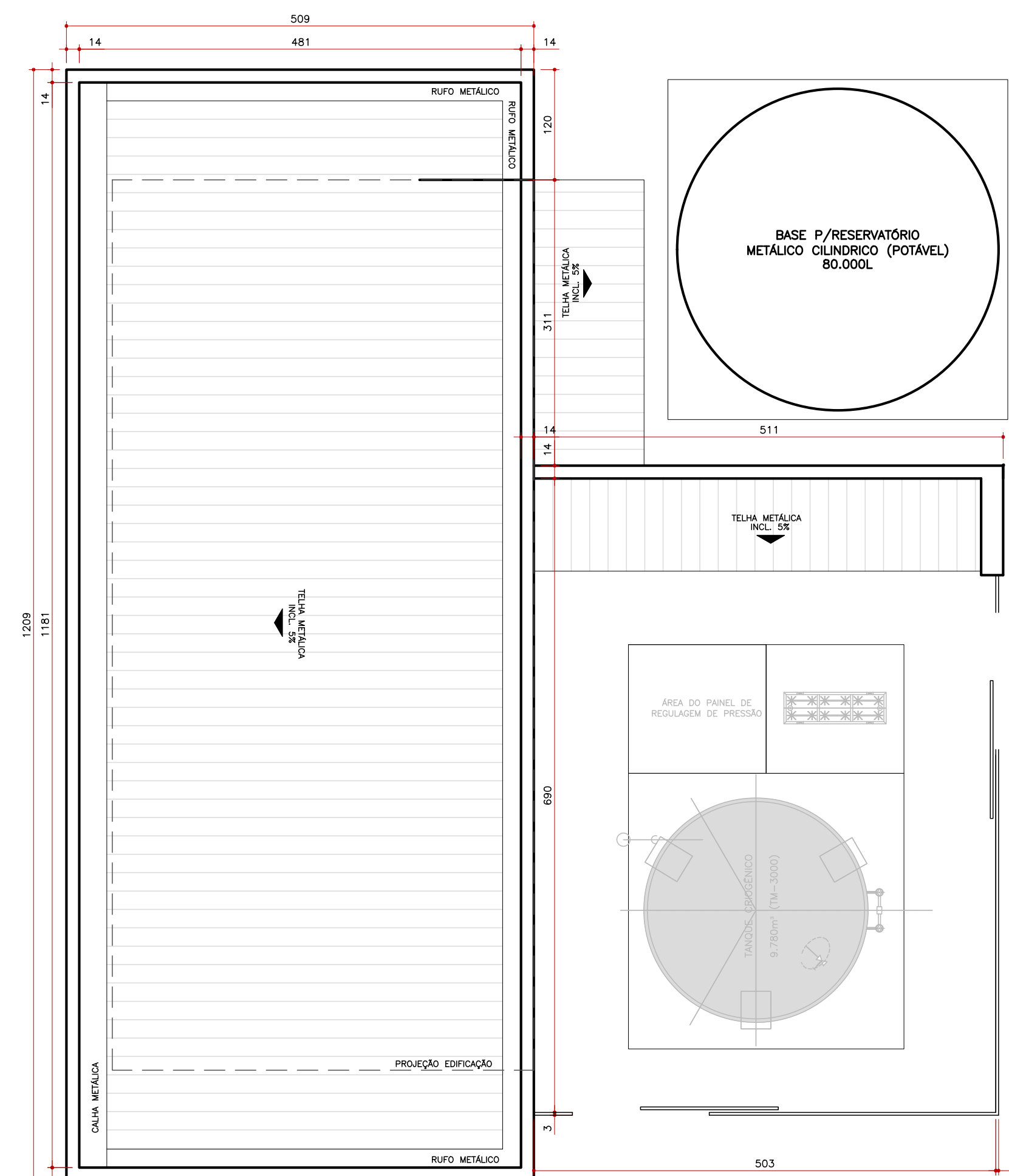
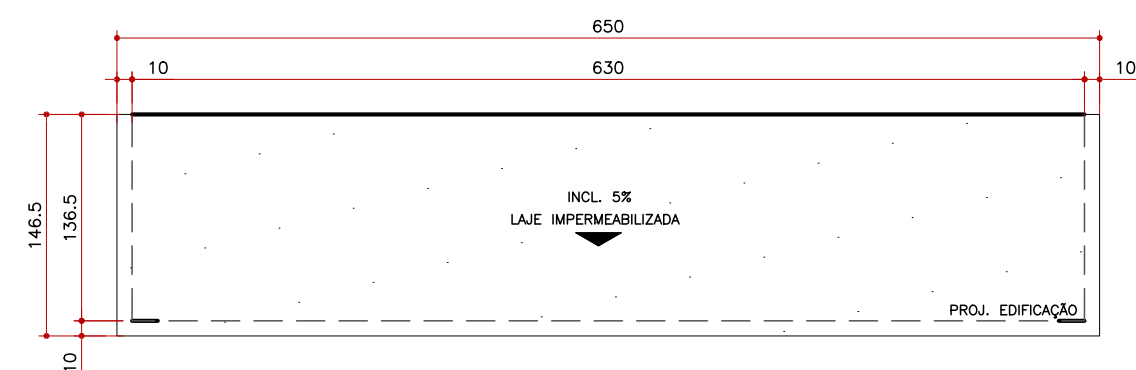

Corte BB'  
Esc.: 1:50

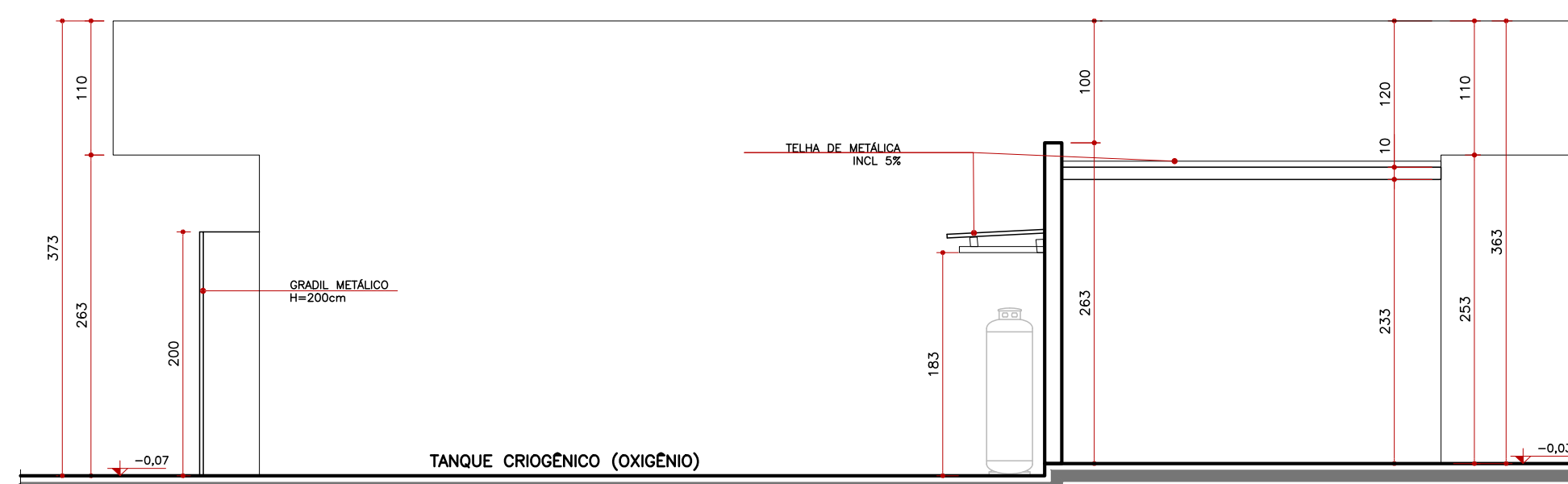

Corte CC'  
Esc.: 1:50

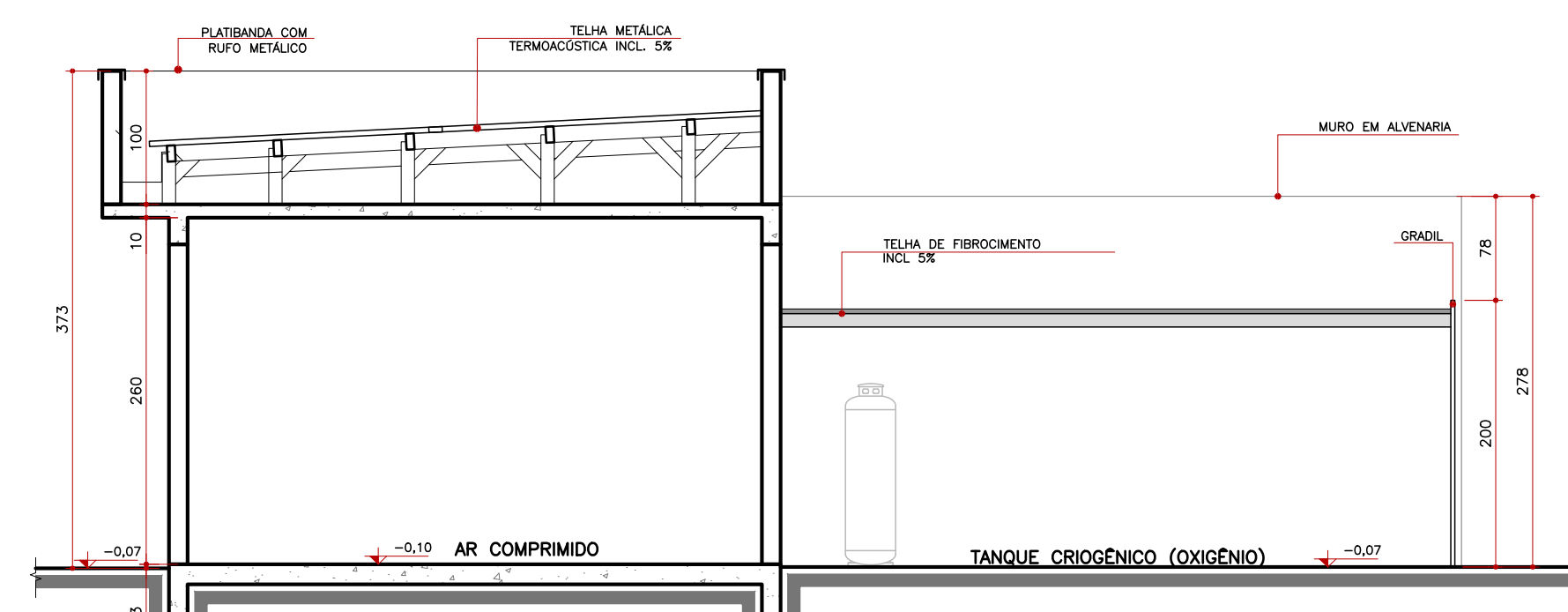

Corte AA'  
Esc.: 1:50

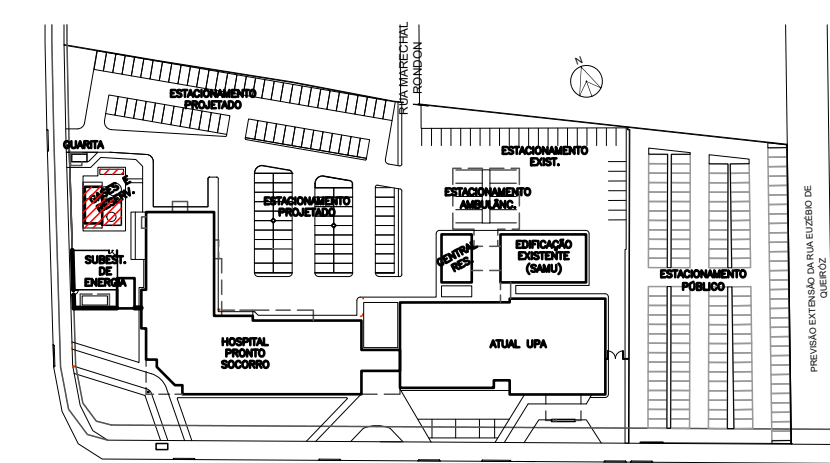

Boneco de Localização dos Blocos  
Esc.: 1:2000

OBS: Medidas em centímetros. O valor da cota prevalece ao da escala. Conferir medidas no local.  
Antes de qualquer alteração consultar o arquiteto responsável: Londrina - Fone: OXX 43 3328-1020.  
email: mep@arquitetura.arq.br

Legenda Geral					
	Parede gesso acartonado				

DATA	Revisão	Des.	DATA	Des.
01/05/2021	EMISSÃO INICIAL	EA	06	---
02/07/2021	INCLUSÃO DA RADIODIAGNÓSTICA E REVISÃO DE INSTALAÇÕES P/ VISA	07	---	---
03/08/2021	AJUSTES PARCELA VISA DE 28/07/2021	08	---	---
03/17/08/2021	AJUSTES PARCELA VISA DE 13/08/2021	09	---	---
04	---	10	---	---
05	---	11	---	---

**Assunto**  
**PROJETO BÁSICO DE ARQUITETURA**  
ANEXOS - CENTRAL DE GASES, VÁCUO CLÍNICO E RESERVATÓRIO

**Código**  
554 HPS

**Prancha**  
20/21

**Obra**  
Reforma e ampliação em alvenaria p/ fins de saúde  
Hospital Regional de Pronto Socorro - HRPS

**L**  
Av. Bento Gonçalves, nº4590 - Pelotas / RS

**Proprietário**  
Município de Pelotas  
CNPJ: 87.455.531/0001-57

**S**  
Situação sem escala

Declaro que a aprovação do projeto não implica no reconhecimento do direito de propriedade do terreno por parte do Prefeitura.

VER PRANCHA 01

**Proprietário**  
Município de Pelotas  
CNPJ: 87.455.531/0001-57

**Arquiteto**  
Ana Carolina Potier Mendes CAU/PR A35183-0  
MEP - ARQUITETURA E PLANEJAMENTO LTDA  
CNPJ: 06.164.906/0001-28

**Responsável Técnico pelo EAS**

**E**scala  
1:50

**D**ata Inicial  
junho/2021

**D**esenho  
Luana

**R**evisão  
03

**A**provação